

Ethisches Lunch-Seminar: STABILER BURN-OUT Mensch, Gesellschaft und Natur im Zustand verstetigter Erschöpfung? Begleitend zur rtwe-Ringvorlesung

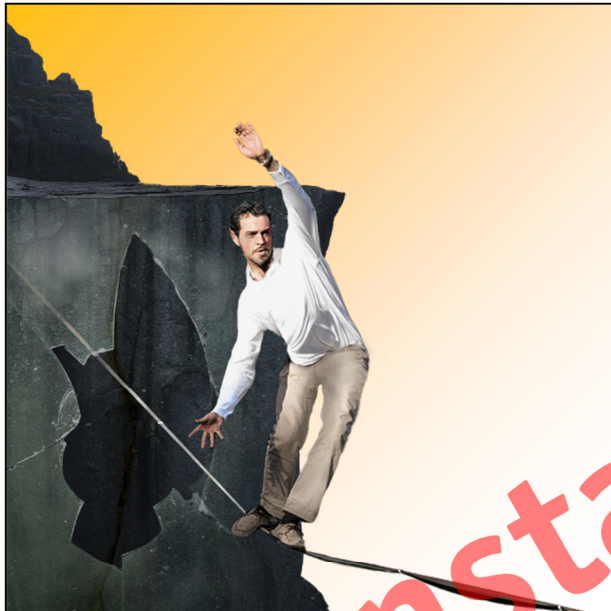

Termin: montags von 13:00 Uhr bis 14:00 Uhr
Start: Mo., 21. Oktober 2024
Ende: Mo., 20. Januar 2025

Ort: Online
Leitung: Prof. Dr. Ziad Mahayni, rtwe/HS Karlsruhe
Teilnehmer: 20 Studierende

Anmeldeschluss: Mi., 16. Oktober 2024

Ablaufplan

Erster Termin: Montag, 21. Oktober 2024, 13:00 - 14:00 Uhr

Turnus: wöchentlich, 11 Termine
sowie Vorträge der rtwe-Ringvorlesung:
<https://ringvorlesung.rtwe.de>

Letzter Termin: Montag, 20. Januar 2024, 13:00 - 14:00 Uhr

Das Thema

Erschöpfung scheint zu einem systemischen Bestandteil unserer Zeit geworden: Zwei Drittel aller Arbeitnehmer/innen betrachten sich als Burn-Out gefährdet. Die Natur ist ausgezehrt und bewegt sich auf Kippunkte zu, die zu einer nichtlinearen Beschleunigung der Erderwärmung führen. Finanzsysteme müssen vor dem Zusammenbruch gerettet werden, Lieferketten werden brüchig und zum Risikofaktor für die Wirtschaft. Krisen häufen und verschachteln sich, während das Vertrauen in die Demokratie und die zur Krisenbewältigung vorgesehenen Institutionen erodiert.

Doch die Erschöpfung führt nicht zum Burn-Out, sondern zum Burn-On. Alles geht immer weiter. Systeme werden durch Symptombehandlung am Rande des Kollapses stabil gehalten. Tieferliegende Ursachen bleiben allzu oft unerkannt und unberührt. Die vorherrschende Lösungsstrategie lautet: Mehr von demselben. Der Burn-Out, so scheint es, ist stabil.

Die landesweite Ringvorlesung versammelt Experten aus unterschiedlichen Disziplinen und geht der Frage nach, wie weit die Diagnose „Stabiler Burn-Out“ zur Gegenwartsanalyse geeignet ist. Es wird nach den tieferen Ursachen gesucht und Wege aufgezeigt, die aus der Systemerschöpfung herausführen können.

Das vollständige Programm mit allen Vorträgen und Terminen unter: <https://ringvorlesung.rtwe.de>

Der Dozent

Ziad Mahayni ist Professor für Angewandte Ethik an der Hochschule Karlsruhe, Leiter des Referats für Technik- und Wissenschaftsethik (rtwe) und Betreiber des Podcasts „Auf der Kippe – Philosophie für das digitale Zeitalter“. Er hat an der TU Darmstadt, der Harvard University und der Université de Bordeaux Chemie und Philosophie studiert und lehrte zuvor in den Bereichen Future-Design und Entrepreneurship.

Das Seminar

Im Lunch-Seminar werden die Vorträge aus der rtwe Ringvorlesung „Stabiler Burnout“ diskutiert, vor- bzw. nachbereitet sowie weitergehende Bezüge zur Gegenwartsanalyse „Stabiler Burnout“ hergestellt. Es werden eigene Erfahrungen reflektiert und Wege zum persönlichen Umgang diskutiert. Das Seminar zielt auf den Ausbau kritischen Denkens in Bezug auf die Verfasstheit der Welt und Horizonterweiterung im Umgang mit ihr ab.

Anmeldung, Scheinvergabe, Ethikpunkte, ECTS

- **Unbenotet mit Teilnahmebescheinigung:**
Aktive Teilnahme am Seminar und mind. 80% der Vorträge aus der Ringvorlesung
- **Benotet:**
Aktive Teilnahme am Seminar, an mind. 80% der Vorträge aus der Ringvorlesung **sowie** schriftliche Ausarbeitung.

Ihre **Teilnahme** ist sichergestellt, wenn

1. Ihre schriftliche Anmeldung beim rtwe eingegangen und
2. die Anmeldebestätigung durch das rtwe erfolgt ist.

Erwerbbarer Ethikpunkte und ECTS:

Vorbereitung des Seminars, Mitarbeit im Seminar und Besuch der Online-		
Vorträge der Ringvorlesung:	30 EP	2 ECTS
<u>zzgl. schriftliche Ausarbeitung</u>	<u>+ 15 EP</u>	<u>+1 ECTS</u>
maximal erreichbar:	45 EP	3 ECTS

Die Lehrveranstaltung kann für das **Ethikum** angerechnet werden.